



**USAC**  
**TRICENTENARIA**  
Universidad de San Carlos de Guatemala

**UNIVERSIDAD DE  
SAN CARLOS  
DE GUATEMALA**

**CENTRO UNIVERSITARIO  
DE EL PROGRESO  
USAC-CUNPROGRESO**

**INFORMACIÓN  
DE LAS CARRERAS  
DISPONIBLES**

**-2020-**



**CUN**  
**PROGRESO**  
CENTRO UNIVERSITARIO DE EL PROGRESO



# Directorio

Directorio Oficinas Administrativas Centro Universitario de El Progreso

PUESTO

DIRECTO

**PBX** 7728-7373

**SECRETARIA DE DIRECCIÓN** 7728-7310

**CONTROL ACADÉMICO (VENTANILLA 1)** 7728-7315

Administración de Empresas - Ingeniería Agronómica SPA - PEM en Matemática y Física

**CONTROL ACADÉMICO (VENTANILLA 2)** 7728-7314

Primer Ingreso

**CONTROL ACADÉMICO (VENTANILLA 3)** 7728-7313

Ciencias Jurídicas y Sociales - PEM en Pedagogía y TAE - Licenciatura en Pedagogía y AE

**UBICACIÓN DE LAS OFICINAS ADMINISTRATIVAS BARRIO EL PORVENIR, A UN COSTADO DE IGLESIA EVANGELICA PALABRA DE VIDA, GUASTATOYA, EL PROGRESO**

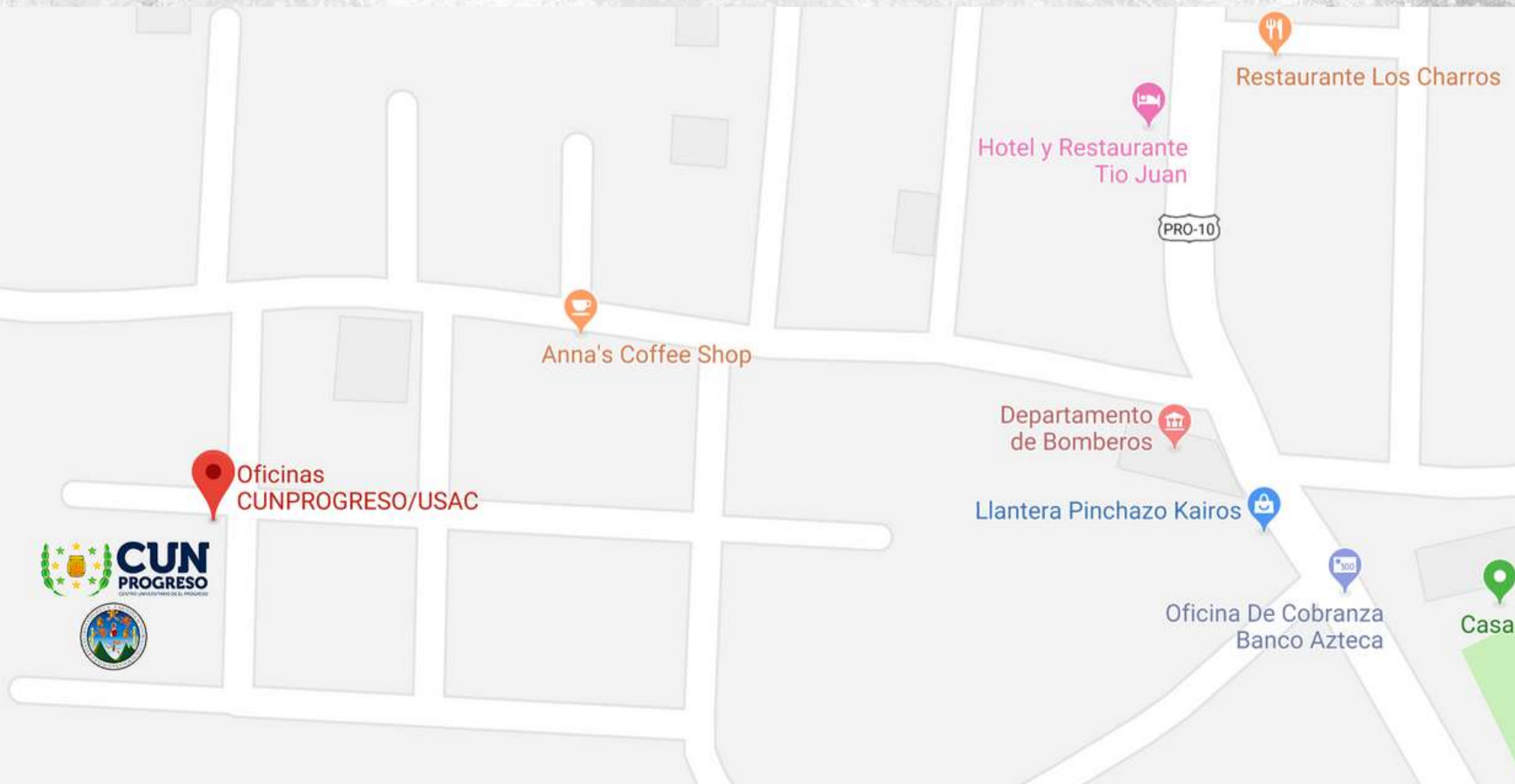



**USAC**  
**TRICENTENARIA**  
Universidad de San Carlos de Guatemala

## **Carreras:**

- Profesorado de Enseñanza Media en Matemática y Física.
- Ingeniería Agronómica en Sistemas de Producción Agrícola.
- Profesorado de Enseñanza Media en Pedagogía y Técnico en Administración Educativa.
- Licenciatura en Pedagogía y Administración Educativa.
- Licenciatura en Ciencias Jurídicas y Sociales, Abogacía y Notariado.
- Licenciatura en Administración de Empresas.



**CUN**  
**PROGRESO**  
CENTRO UNIVERSITARIO DE EL PROGRESO



**USAC**  
**TRICENTENARIA**  
Universidad de San Carlos de Guatemala

# Profesorado de Enseñanza Media en Matemática y Física



**CUN**  
**PROGRESO**  
CENTRO UNIVERSITARIO DE EL PROGRESO

 **CUNPROGRESO**

## ●● Visión

Contribuir con avance científico al desarrollo social, cultural, económico, político y ambiental del departamento, desde la formación técnica y profesional, entendida esta como: organización, producción, desarrollo, aplicación y transmisión del conocimiento científico, tecnológico, en problemas nacionales, con excelencia académica, calidad, ética, equidad e inclusión, que promueven una cultura ambiental sostenible; que se fundamenten en las nuevas corrientes pedagógicas, fortaleciendo los procesos de enseñanza-aprendizaje.

## ●● Misión

Somos una carrera del Centro Universitario de El Progreso, de la Universidad de San Carlos de Guatemala, con las funciones de asesorar, dirigir, promover, coordinar, articular y ejecutar programas y proyectos de investigación.

## ●● Metodología

Se prioriza el auto aprendizaje, el trabajo de equipo y aprendizaje colaborativo, haciendo énfasis en la resolución de problemas, investigación, laboratorios e integración de nuevas tecnologías.

# Teoría - Práctica

Las prácticas de laboratorio, permiten asimilar y comprobar las teorías estudiadas en clase; trabajar en equipo, exponer ideas, resolver dudas, conocer metodologías de enseñanza específicas del área, fortaleciendo y desarrollando competencias propias del área científica.



## Perfil de egreso

El egresado de esta carrera estará en capacidad de:

- ∞ Facilitar la enseñanza de la matemática y
- ∞ Desarrollar actividades educativas, a través de la comunidad.
- ∞ Proponer estrategias de mejora, que impacten
- ∞ Contribuir al desarrollo del país, a través del



Aprende haciendo



la física a estudiantes del nivel medio.  
és de la investigación y proyección a la  
n a la calidad educativa del área científica.  
conocimiento científico y tecnológico.



# Plan de estudios

Los cursos se desarrollan a lo largo de 8 semestres (4 años), plan fin de semana (sábado), en horario de 7:00 a 17:00 horas.

Abarcando las siguientes áreas de estudio:

- ∞ Cultura General.
- ∞ Cultura Psicopedagógica.
- ∞ Profesional o específica.
- ∞ Práctica docente y actividades de introducción a la docencia.
- ∞ Seminarios de investigación.
- ∞ Formación en el Curriculum..
- ∞ Examen Especial de Graduación.

## Requisitos

- 1- Certificación reciente de partida de nacimiento.
- 2- Fotostática del título de Nivel Medio (ambos lados) tamaño 5" X 7" de estudio fotográfico; o si aún no posees el título, presenta constancia de cierre de pensum extendida por el establecimiento educativo donde te graduaste.
- 3- Dos fotografías recientes tamaño cédula.
- 4- Boleta de preinscripción.
- 5- Tarjeta de orientación vocacional.
- 6- Constancia satisfactoria de Pruebas de Conocimientos Básicos (unicamente **Lenguaje**)





## Contáctanos

Oficinas Centrales ubicadas en barrio El Porvenir,  
a un costado de Iglesia Palabra de Vida, Guastatoya,  
El Progreso.

PBX: 7728-7373

Horarios de atención:

Lunes a viernes de 8:00 a 17:00 horas.

Sábados de 7:00 a 14:00 horas.

Portal en Internet:

[www.cunprogreso.edu.gt](http://www.cunprogreso.edu.gt)

E-mail:

[pemmateyfisica@cunprogreso.edu.gt](mailto:pemmateyfisica@cunprogreso.edu.gt)

[gloria.merlos@cunprogreso.edu.gt](mailto:gloria.merlos@cunprogreso.edu.gt)

# INGENIERÍA AGRONÓMICA



**CUN  
PROGRESO**  
CENTRO UNIVERSITARIO DE EL PROGRESO



**USAC**  
TRICENTENARIA  
Universidad de San Carlos de Guatemala

El Centro Universitario  
de El Progreso te  
motiva a formarte  
profesionalmente como  
Ingeniero Agrónomo  
en Sistemas de  
Producción Agrícola,  
una carrera técnica-  
práctica- científica  
comprometida con el  
país y nuestra  
sociedad.



# Nuestros Laboratorios

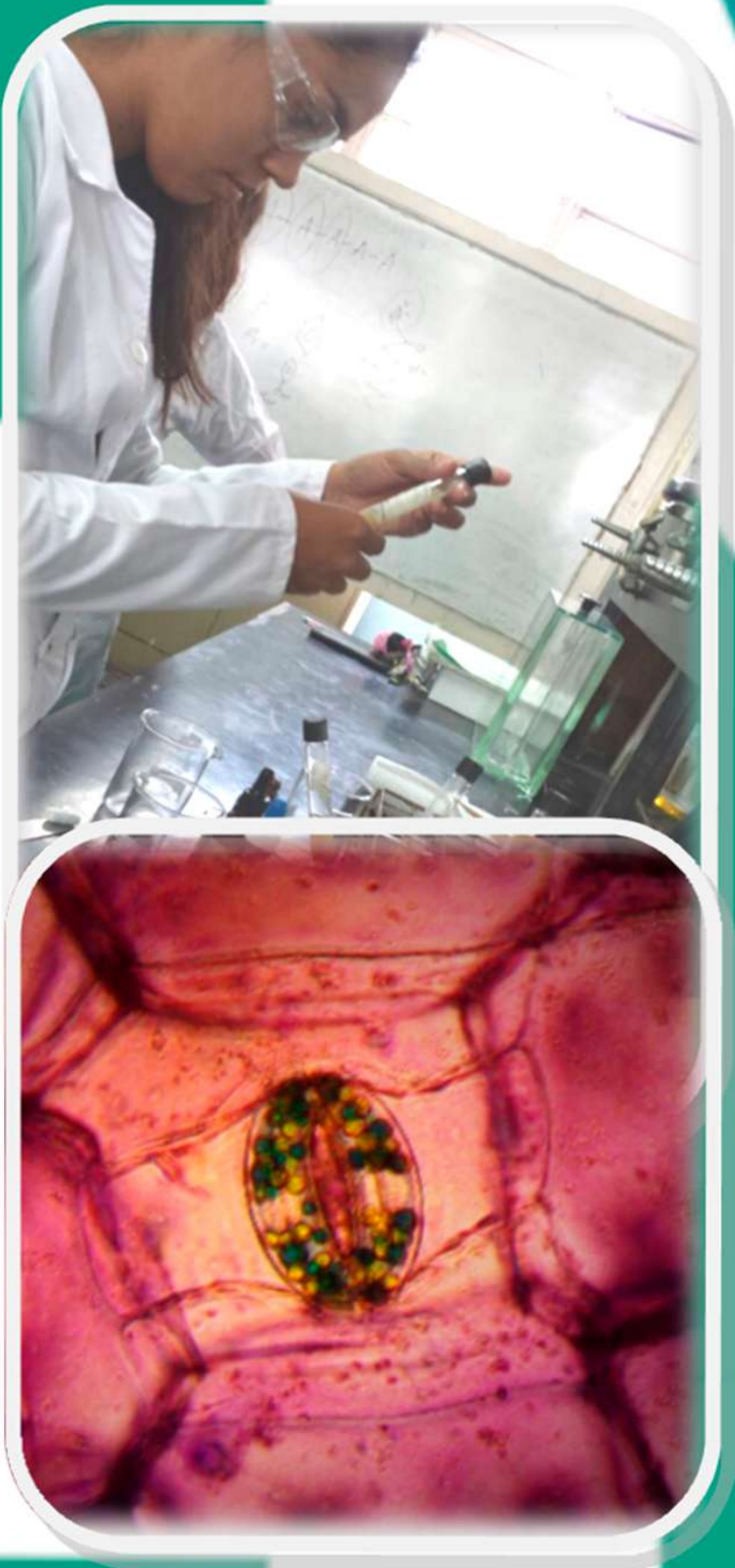

# Nuestro Campo Experimental



**¡¡¡Ven con nosotros!!!**

**Requisitos:**

**Prueba de Orientación Vocacional, Prueba de conocimientos básicos y específicos. Comunícate.**

**“IR Y ENSEÑAR  
A TODOS”.**

---

**LA AGRICULTURA**

.....

**Es la profesión propia  
del sabio, la más  
adecuada al sencillo y la  
ocupación más digna  
para todo hombre libre.  
(Cicerón)**

**MI PROFESIÓN:  
AGRÓNOMO**

**MI MISIÓN:  
ALIMENTAR AL MUNDO**

# INSCRIPCIONES CUN-PROGRESO

Primer Ingreso 2020

¿Quieres Ingresar a  
estudiar Agronomía en el  
CUN-PROGRESO USAC?  
Puedes comenzar con tu  
proceso de Inscripción,  
asígnate la Prueba de  
Orientación Vocacional,  
no esperes más,  
¡Hazlo hoy mismo!!

Contáctanos

Tels: 51 176429

Ing. Ricardo Rivera





**USAC**  
TRICENTENARIA  
Universidad de San Carlos de Guatemala

Universidad de San  
Carlos de Guatemala  
Centro Universitario  
de El Progreso.



Profesorado de Enseñanza  
Media en Pedagogía y Técnico  
en Administración Educativa

Licenciatura en Pedagogía y  
Administración Educativa



**CUN**  
**PROGRESO**  
CENTRO UNIVERSITARIO DE EL PROGRESO

*"Id y enseñad a todos"*



## ÁREAS CURRICULARES

El pensum de estudios se organiza en VII ciclos (semestres) para cerrar pensum de Profesor de Enseñanza Media y Técnico en Administración Educativa.

Para cerrar pensum de la Licenciatura en Pedagogía y Administración Educativa son 10 ciclos o semestres. Es decir, 3 más después del profesorado.

Las áreas curriculares están subdivididas en

Tres grandes áreas:

Área Básica

Área Pedagógica

Área Profesional

## JORNADA Y HORARIO DE ESTUDIO

El plan de estudios es fin de semana, la jornada es sábado de 07:00 a 17:00 horas y en algunos ciclos es necesario asistir los domingos en el horario que sea necesario, para las áreas de Idioma Inglés e Informática. Cada día de estudios tiene un receso de una hora, para almuerzo.

## GRADOS Y TÍTULOS

El Centro Universitario de El Progreso otorgará el título profesional de:

- Profesor de Enseñanza Media y Técnico en Administración Educativa después de sustentar el examen teórico y práctico. Este título es el equivalente al Técnico o Pregrado.
- Licenciado en Pedagogía y Administración Educativa, después de realizar el Ejercicio Profesional Supervisado (EPS) y sustentar dicho examen

**Practica Docente:** El estudiante de profesorado realiza la práctica docente, en un centro educativo del Nivel Medio, donde aplica los diferentes conocimientos adquiridos en la carrera, para fortalecer sus habilidades y capacidades dentro del aula.



**Práctica Administrativa:** es un ejercicio asesorado y monitoreado que posibilita al estudiante evidenciar los conocimientos teóricos adquiridos a través de su formación como técnico en Administración Educativa.



Previo a cerrar pensum el estudiante de Licenciatura en Pedagogía y Administración Educativa, tienen que realizar un seminario que tiene como fin la aplicación de una acción dinámica y de aprendizaje activo en el desarrollo de una investigación.



**El Ejercicio Profesional Supervisado – EPS–** el objetivo es guiar las acciones a desarrollar por parte de los estudiantes que cierran pensum de la Carrera de Licenciatura en Pedagogía y Administración Educativa, realizando un proyecto que beneficie a la sociedad.





**Aportes a la Comunidad con el Medio Ambiente:** En el curso de Pedagogía y Medio Ambiente se realizan proyectos de reforestación en diferentes municipios del departamento.



**Cursos Libres:** para atender a todo ciudadano con diferentes temáticas, para fortalecen áreas tales como la lectura, matemática, idioma extranjero inglés entre otros, impartidos por el personal docente para toda la población que desee inscribirse.

Si estás interesado en ingresar a CUNPROGRESO, comuníquese al Teléfono 7728 7314 y el 7728 7373.

Nos encuentras en Facebook  
**@CUNPROGRESO**

## Quinta Promoción de graduandos de profesores de enseñanza media y técnico en administración Educativa.



### ÁMBITOS DE TRABAJO PROFESIONAL

El egresado de la carrera tiene las capacidades para dar respuesta a las instituciones educativas en el desarrollo de:

- \* Impulsar la calidad educativa en el país.
- \* Planificación, ejecución, evaluación y mejora de las estrategias necesarias para elevar el nivel educativo de su lugar de influencia, en el Departamento de El Progreso.
- \* Administración del sistema educativo a fin de que este responda a las exigencias de la sociedad del departamento de El Progreso.
- \* Docentes en una institución realizando actividades de planificación, asesoría, ejecución, orientación, supervisión, control y evaluación de los procesos administrativos de la educación o investigación, bajo principios éticos y morales.
- \* Asesor de ONG's, en elaboración de proyectos educativos.

Licenciatura en  
Ciencias Jurídicas y  
Sociales, Abogacía y  
Notariado.



Jornada Plan Diario  
Lunes a Viernes de  
17:00 a 20:00 horas.

Teléfono: 7796-5486

## Objetivos Específicos.

**Aspecto Académico:** Formar profesionales capaces para el ejercicio de la abogacía y notariado, así como para el desempeño de otras funciones públicas y privadas, íntimamente relacionadas con su formación universitaria. Informar al profesional del Derecho, no solo sobre las disciplinas indispensables para su formación de abogado y notario, sino sobre aquellas que le instruyan sobre otros problemas, relacionados principalmente con la realidad de nuestra patria.

**Aspecto de Investigación:** Despertar en sus graduados y estudiantes un espíritu de investigación, que les permita reafirmar la verdad descubierta o descubrir verdades en el campo de las ciencias jurídicas y sociales, y encaminados primordialmente a las necesidades que plantea la vida social contemporánea.

## **Aspecto de Extensión y Servicio:**

Propiciar la práctica de servicio social universitario, necesaria para mantener vinculado al Centro con los problemas y las realidades nacionales; esta práctica habrá de favorecer el desarrollo en el estudiante de una voluntad de servicio.

**Perfil de Egreso:** El estudiante al finalizar sus estudios de la carrera, deberá : 1) habilidades psicomotrices, desarrollo de habilidades para leer, hablar y redactar, 2) habilidades afectivas, desarrollo de principios y valores ético-morales, 3) habilidades cognitivas sobre la abogacía.

## **Del Pensum de la carrera de Ciencias Jurídicas y Sociales**

Nuestro Pensum de Estudios se compone de la siguiente forma:

- ◆ 50 cursos Ordinarios y Obligatorios.
- ◆ 6 cursos de Pre-especialización
- ◆ Programa de Ejercicio de Práctica Supervisada (Clínicas, Casos y Pasantías)



◆ **Área Básica:** se incluyen los cursos: Teoría de la Investigación, Economía, Ciencia Política, Comunicación Introducción al Derecho I y II, Métodos y Técnicas de Investigación Social, Historia Jurídico y Social de Guatemala, Derecho Romano, Filosofía.

◆ **Área Profesional:** incluyen los cursos: Derecho Penal I, II y III, Derecho Civil I, II, III y IV, Derecho Laboral I y II, Derecho Notarial I, II, III y IV, Derecho Mercantil I, II y III, Derecho Administrativo I y II, Teoría del Estado, Teoría del Proceso, Derecho Constitucional, Derecho Procesal Constitucional, Derechos Humanos en Guatemala, Sociología, Lógica Jurídica, Derecho de los Pueblos Indígenas, Derecho Agrario y Ambiental, Derecho Procesal Penal I y II, Derecho Procesal Civil I y II, Derecho Procesal del Trabajo I y II, Derecho Procesal Administrativo, Derecho Financiero, Derecho Internacional Público I y II, Derecho Internacional Privado, Derecho Tributario, Filosofía del Derecho.

◆ **Área Específica:** en modalidad de cursos intersemestres de especialización los estudiantes pueden elegir especializarse en las Áreas: Civil-Mercantil, Penal, Derecho del Trabajo, Constitucional y Derechos Humanos. Cualquiera de estas áreas se desarrolla mediante la ejecución de 6 cursos que se estudian una vez asignados los cursos correspondientes al sexto semestre de la carrera.

## Objetivos Generales

---

*Organizar y desarrollar la investigación jurídica y social orientada hacia el examen y la solución de los problemas nacionales y de los que son comunes a las otras naciones americanas.*

*Contribuir a la formación y desarrollo de la conciencia nacional que se fundamenta en la dignidad de la persona humana y en los ideales superiores de libertad, justicia social, democratización y paz.*



**USAC**  
TRICENTENARIA  
Universidad de San Carlos de Guatemala



**CUN**  
**PROGRESO**  
CENTRO UNIVERSITARIO DE EL PROGRESO



UNIVERSIDAD DE SAN CARLOS DE  
GUATEMALA

CENTRO UNIVERSITARIO DE EL  
PROGRESO

Atrás de Iglesia Evangélica Palabra de Vida,  
Barrio El Porvenir, Guastatoya, El Progreso.

[www.cunprogreso.edu.gt](http://www.cunprogreso.edu.gt)

Búscanos en Facebook como:



**/coordinación derecho cunprogreso usac**  
**/cunprogreso centro universitario de El**  
**Progreso usac**



**USAC**  
**TRICENTENARIA**  
Universidad de San Carlos de Guatemala

# Licenciatura en Administración de Empresas

Jornada Fin de Semana

Sábado de 07:00 a 17:00 horas

Domingo (4º.- 8º. – 11º. Ciclos)

Oficinas Centro Universitario  
de El Progreso Barrio El Porvenir,  
a un costado de Iglesia Evangélica  
Palabra de Vida, Guastatoya, El Progreso.

Tel. 7728-7373

[www.cunprogreso.edu.gt](http://www.cunprogreso.edu.gt)



**CUN**  
**PROGRESO**  
CENTRO UNIVERSITARIO DE EL PROGRESO

 **CUNPROGRESO**

## Ciclo I

- Fundamentos Teóricos de las CCEE
- Derecho I
- Técnicas de Investigación Documental
- Socio economía General

## Ciclo II

- Recursos Económicos de Centro América
- Elementos de la Lógica Formal y Dialéctica
- Matemática I
- Economía Política

## Ciclo III

- Contabilidad I
- Ciencia Política
- Matemática II
- Historia Económica de Centro América

## Ciclo IV

- Administración I
- Matemática III
- Microeconomía
- Problemas Socioeconómicos de Guatemala
- Práctica del Área Común

## Ciclo V

- Administración I
- Matemática III
- Microeconomía
- Problemas Socioeconómicos de Guatemala

## Ciclo VI

- Mercadotecnia I
- Administración III
- Administración Financiera II
- Métodos Cuantitativos II

## Ciclo VII

- Administración de Operaciones I
- Administración IV
- Administración Financiera III
- Métodos Cuantitativos III

## Ciclo VIII

- Informática
- Administración de Operaciones II
- Mercadotecnia II
- Administración Financiera IV
- Práctica del Área profesional

## Ciclo IX

- Administración de Operaciones III
- Macroeconomía
- Administración V
- Mercadotecnia III

## Ciclo X

### AREA DE FINANZAS

- Estructura Financiera Nacional e Internacional
- Análisis Financiero Estratégico
- Mercado de Valores y Capitales
- Desarrollo Financiero y Fusión Empresarial

## ÁREA DE ADMINISTRACIÓN DE OPERACIONES

- Planificación y Administración de Operaciones
- Control Total de Calidad de Operaciones
- Diseños y Simulación de Operaciones
- Ingeniería de Servicios

## ÁREA DE MERCADOTECNIA

- Administración de la Mercadotecnia
- Mercadeo Agropecuario
- Mercadeo Internacional
- Mercadeo de Servicios

## ÁREA DE RECURSOS HUMANOS

- Liderazgo y Trabajo en Equipo
- Capacitación y Desarrollo
- Compensaciones Salariales
- Competencias Laborales

### **Ciclo XI**

- Seminario de Integración Profesional
- Práctica del Área Integrada

### **GENERALIDADES DE LA CARRERA**

- Cuarenta cursos
- Cursos de Social Humanística
- Área de Administración Financiera
- Área de Administración de Operaciones
- Área de Métodos Cuantitativos (estadística)
- Área de Mercadotecnia
- Área de Administración
- Un Seminario Integrador
- Tres Prácticas en la Comunidad (investigación)
- Once semestres (5.5 años)



## PERFIL DE INGRESO

El estudiante que desee ingresar a la Carrera de Licenciatura en Administración de Empresas, con un enfoque social, técnico y científico, deberá poseer las cualidades siguientes:

- Habilidad general.
- Habilidad abstracta y exactitud.
- Buen hábito de estudio y lectura.
- Sentido de organización y responsabilidad.
- Buenas relaciones humanas y creatividad.
- Buena actitud psicológica.
- Agrado y disposición para realizar trabajos comunitarios.
- Agrado y disposición por el trabajo y por las actividades al aire libre.
- Disposición para trabajar en equipo.



## PERFIL DE EGRESO

El estudiante al finalizar sus estudios de la Carrera, deberá:

Tener todos los conocimientos necesarios para administrar eficiente y eficazmente cualquier tipo de organización (privada, pública, de tipo social, etc.), para que logre sus objetivos:

- Estar en capacidad de desarrollar actividades creativas y de investigación en el área de administración de cualquier organización.
- Conducir estudios técnicos en administración, tanto en el área privada como pública. Contribuir al desarrollo socioeconómico del país a través de su aporte en la tecnificación y profesionalización del ejercicio de la administración.
- Tener conciencia de su función dentro de la sociedad guatemalteca y de su obligación de actuar dentro de cánones éticos.



## PERFIL PROFESIONAL

El Administrador debe reunir entre otras las características siguientes:

- Formación de un profesional creativo que oriente y conduzca el proceso de cambio.
- Capacidad para desempeñarse en un ambiente sujeto a cambios rápidos y dramáticos.
- Poseer la preparación y la flexibilidad que le permitan desarrollar un nuevo estilo de liderazgo congruente con el cambio ambiental.
- Capacidad para buscar consenso y compromiso, así como inspirar confianza en las personas que dirige.
- Habilidad para identificar las necesidades de ajuste tanto tecnológico como organizacional, así como para crear nuevas oportunidades con una clara visión de lo que se debe hacer al corto, mediano y largo plazo que le permitan desenvolverse con éxito en cualquier tipo de institución que lo contrate o que sea de su propiedad.

## OPCIONES DE GRADUACIÓN

- Elaboración de tesis.
- Aprobar Exámenes Generales de Áreas Prácticas Básicas (privados).
- Hacer trabajo de investigación; Examen final con tres profesionales.
- Ejercicio Profesional Supervisado –EPS–; Pensum cerrado.
- Hacer trabajo de investigación (lleva varias fases), Presentar informe.

## OBJETIVOS DE LA CARRERA

### Generales

- Orientar la formación profesional hacia la resolución de los problemas de la región de El Progreso y en general a nivel nacional e internacional.
- Establecer los componentes teóricos y metodológicos que son básicos en la formación profesional de la Carrera de Licenciatura en Administración de Empresas.

### Específicos

- Formar un profesional de acuerdo al perfil requerido.
- Impulsar el desarrollo científico, técnico y humanístico de la región a través de la formación de los futuros profesionales en la especialización en Administración de Empresas



**USAC**  
**TRICENTENARIA**  
Universidad de San Carlos de Guatemala



**CUN**  
**PROGRESO**  
CENTRO UNIVERSITARIO DE EL PROGRESO

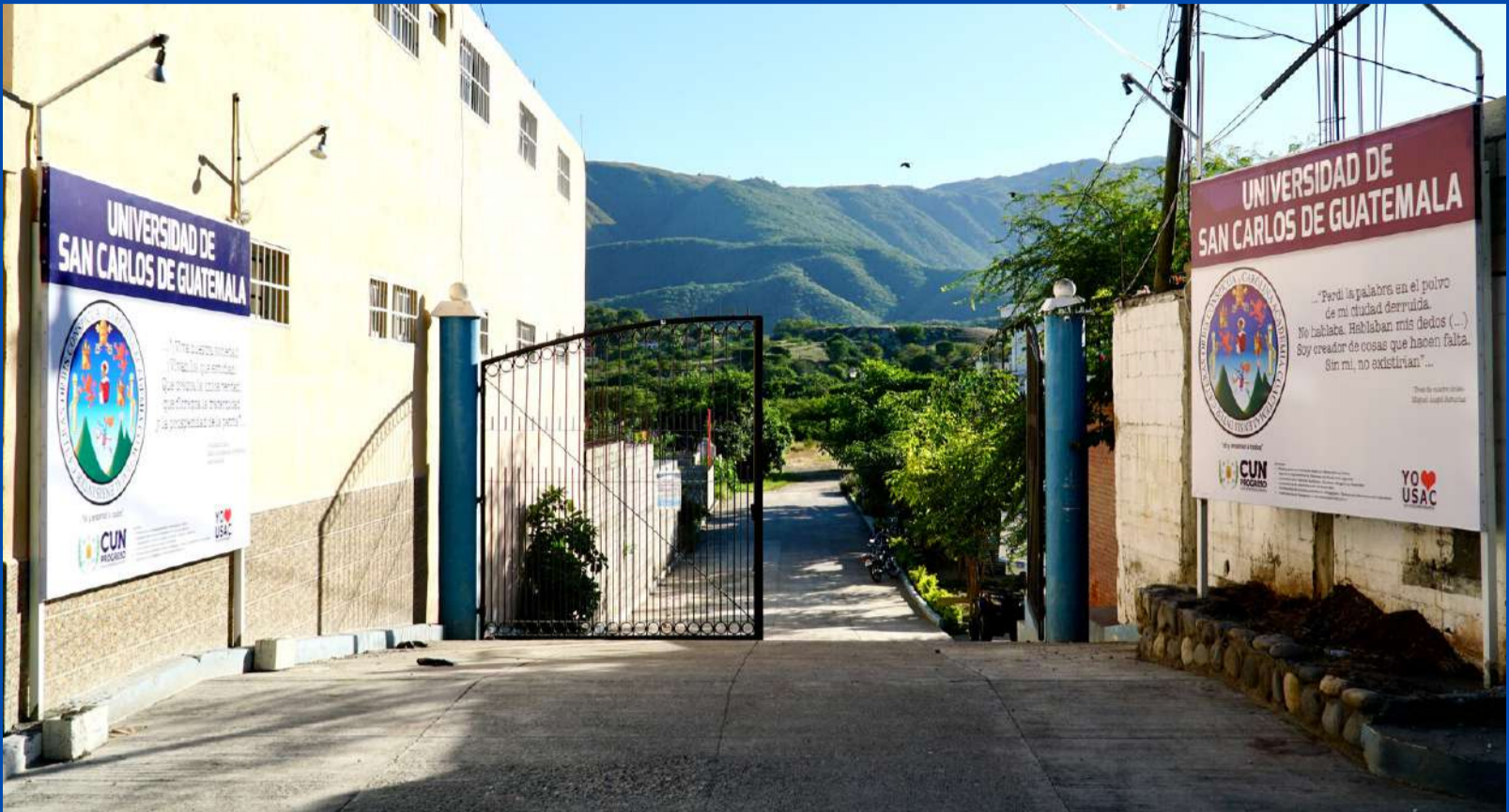

[WWW.CUNPROGRESO.EDU.GT](http://WWW.CUNPROGRESO.EDU.GT)